École des Puisatiers / École Professionelle

Planification Generale et en Détail

Diocèse de Kikwit

en collaboration avec

Architekten-über-Grenzen

2015

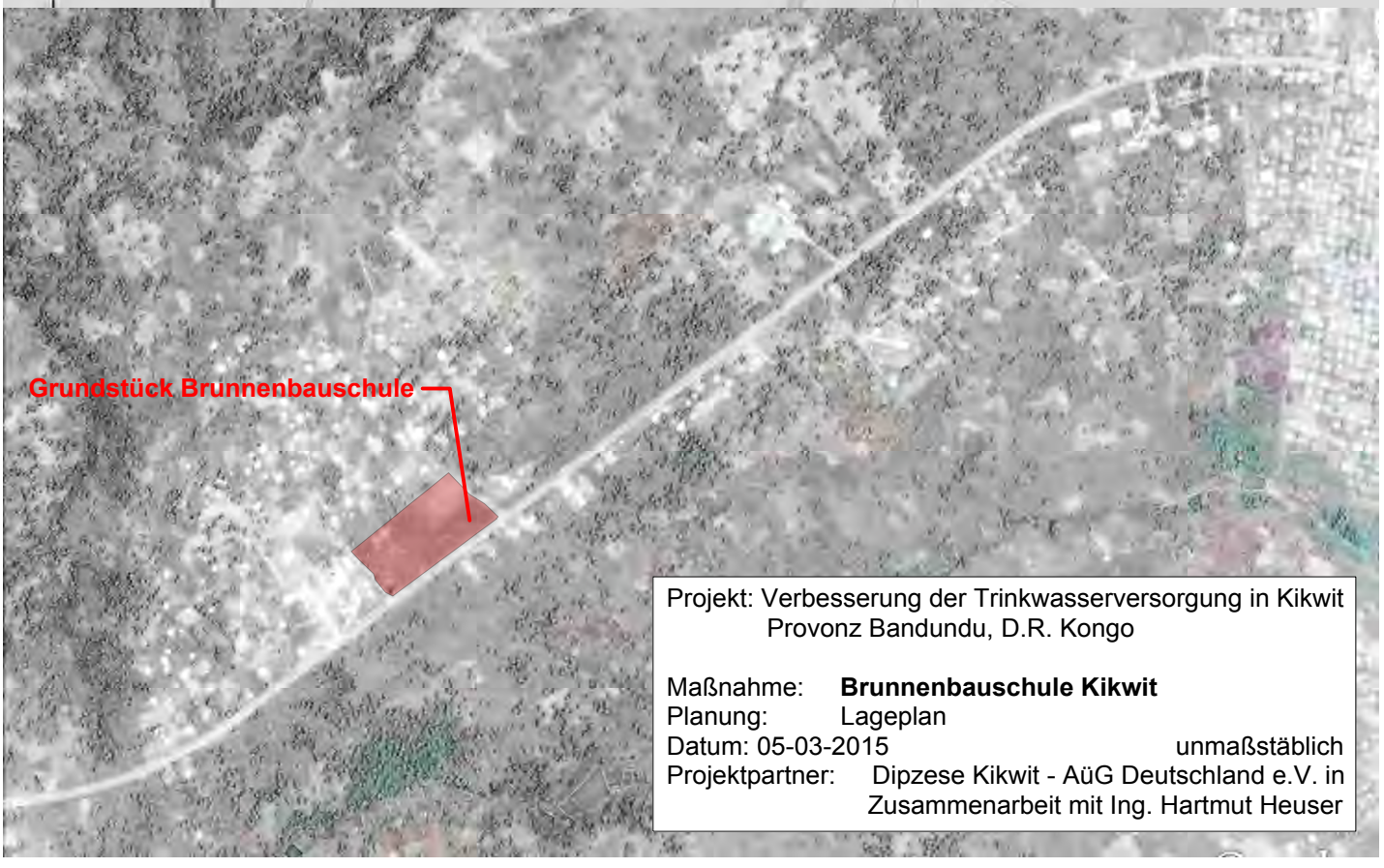

Projekt: Verbesserung der Trinkwasserversorgung in Kikwit
Provonz Bandundu, D.R. Kongo

Maßnahme: **Brunnenbauschule Kikwit**
Planung: Lageplan
Datum: 05-03-2015 unmaßstäblich
Projektpartner: Dipzese Kikwit - AüG Deutschland e.V. in Zusammenarbeit mit Ing. Hartmut Heuser

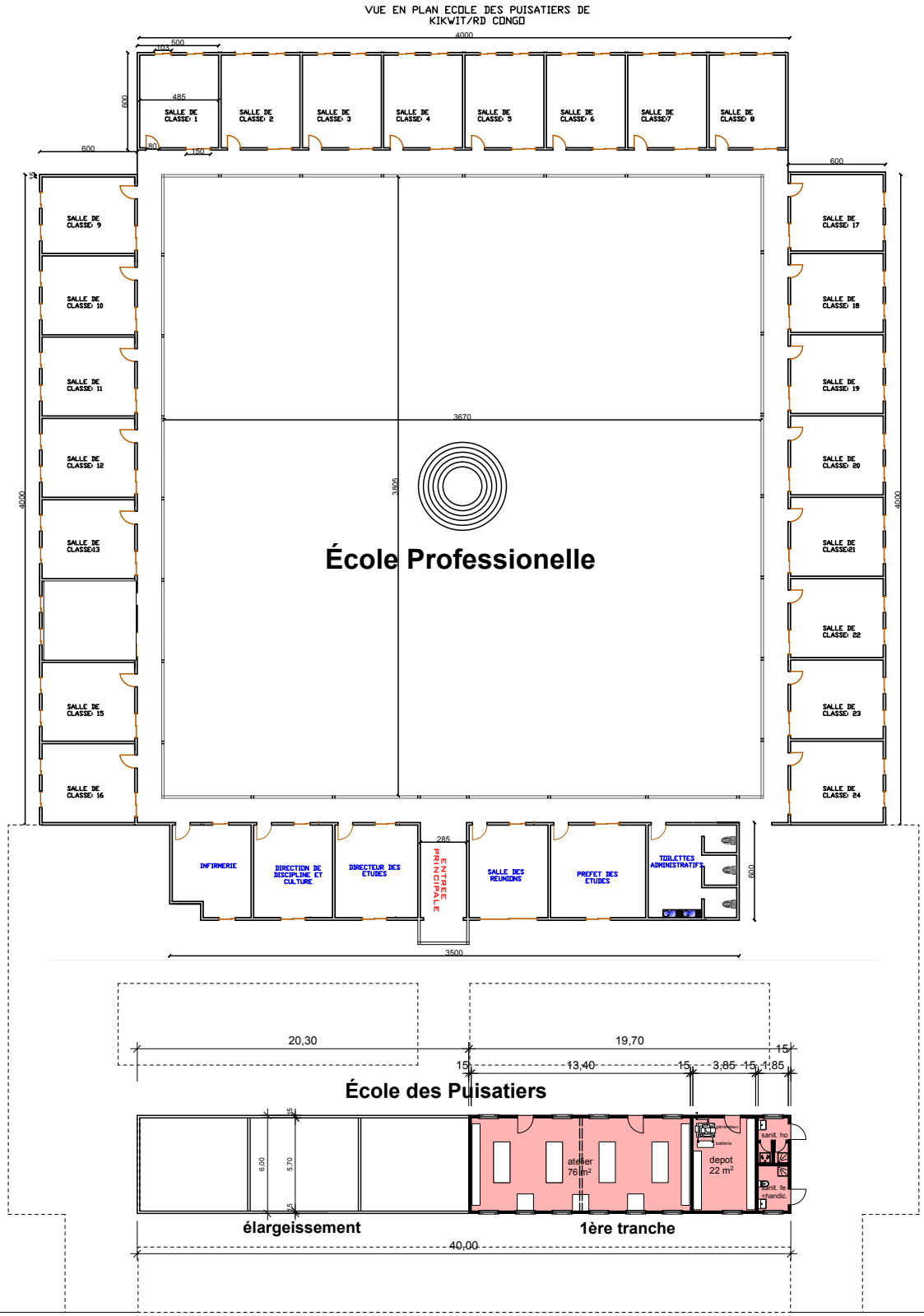

< Kinshasa

Route Nationale 1

Kikwit >

École de puisatiers - diocèse kikwit Rd-Congo
vue en plan general

10-03-2015 - echelle 1/200
Coop.: Diocèse de Kikwit - AüG Deutschland e.V.
in Zusammenarbeit mit Dipl-Ingl. Hartmut Heuser

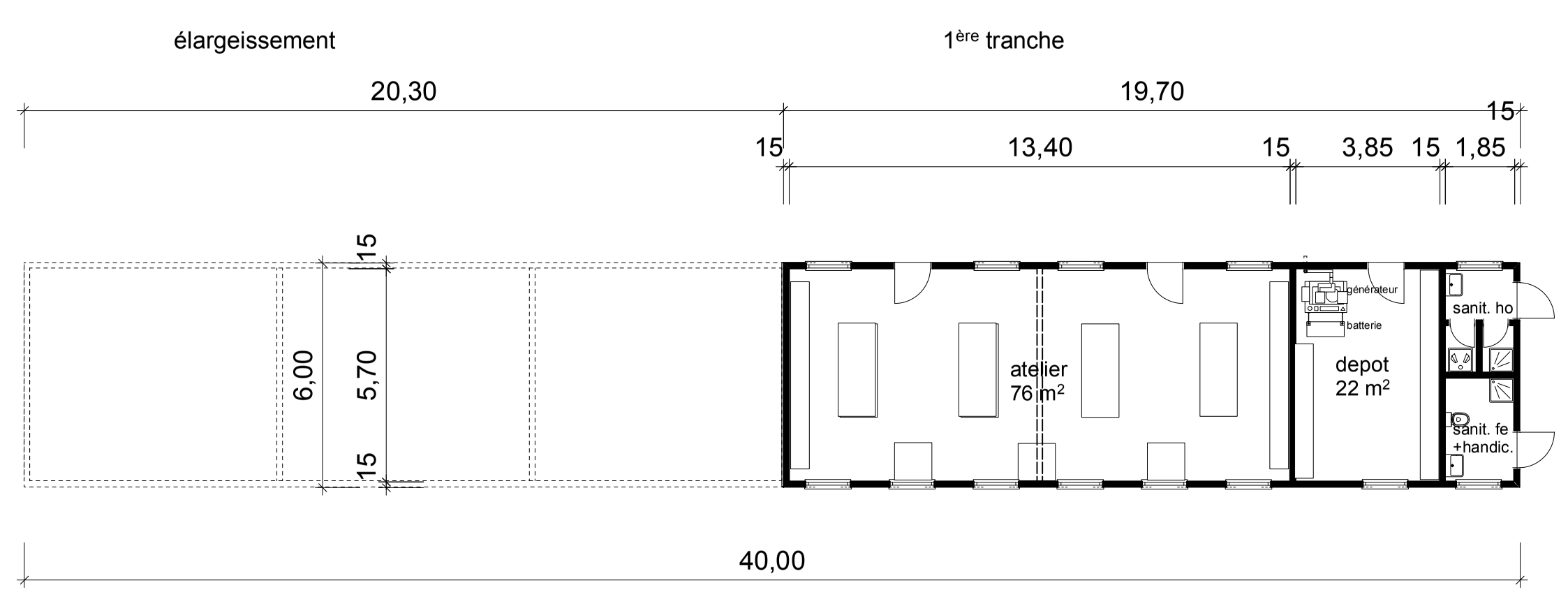

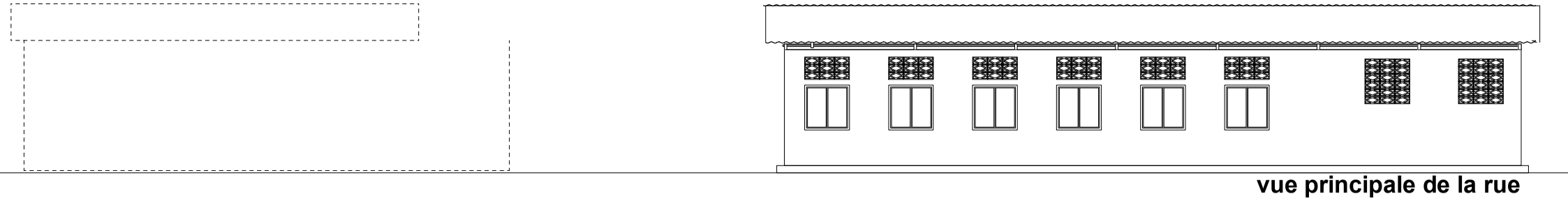

vue principale de la rue

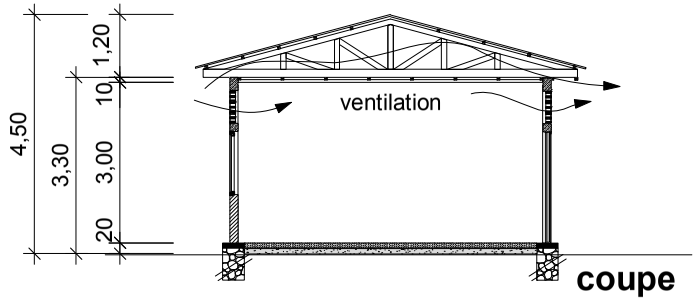

coupe

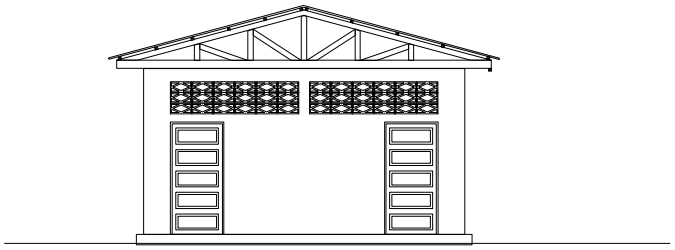

vue lateral

École de puisatiers - diocèse kikwit Rd-Congo
vue en plan-coup-vue principal

10-03-2015 - echelle 1/100
Coop.: Diocèse de Kikwit - AüG Deutschland e.V.
in Zusammenarbeit mit Dipl-Ingl. Hartmut Heuser